

## Odenwaldkreis

Nachhaltig und innovativ im Südosten von Hessen

### Stadt und Region

Der Odenwaldkreis ist ein Landkreis im äußersten Südosten des Landes Hessen und gehört als solcher zum Regierungsbezirk Darmstadt.

Der Odenwaldkreis ist der einzige Landkreis, der mit dem gesamten Kreisgebiet im Odenwald liegt, somit dessen Kerngebiet umfasst. Zentraler Landschaftsteil des Odenwaldkreises ist das in Süd-Nord-Richtung verlaufende Mümlingtal und die dieses östlich und westlich begleitenden Höhenzüge. Entlang der Mümling sind die größten Städte des Kreises aufgereiht: Beerfelden, Erbach, Michelstadt, Bad König und Höchst.

Im Nordwesten reicht das Kreisgebiet in einen Teil der Gersprenzniederung hinein und im Süden gibt es jenseits der Hauptwasserscheide von Main und Neckar einige Täler, deren Flüsse nach Süden dem Neckar zustreben: der Finkenbach, der Gammelsbach, der Sensbach und die Itter.

Die höchsten Erhebungen des Odenwaldkreises sind der Kohlwald (560,4 m ü. NN) nordwestlich von Bullau, und die Sensbacher Höhe (558 m ü. NN).



### Zahlen & Fakten



Einwohner  
**242.166**



Davon 65+  
**53.756**

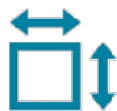

Fläche in qkm  
**1.023,60**

Die Wirtschaft des Odenwaldkreises wird überwiegend durch klein- und mittelständische Betriebe geprägt. Industriezentren sind insbesondere Breuberg als Sitz der deutschen Tochtergesellschaften von Pirelli und Andros sowie Erbach/Michelstadt mit Koziol, Rowenta und einem Werk der Robert Bosch GmbH. Daneben spielt der Tourismus eine wichtige Rolle. Die Odenwald-Regional-Gesellschaft ist im Bereich der Wirtschaftsförderung aktiv.

Vieles wurde in den vergangenen Jahrzehnten getan, um den Landkreis zu einem Wohn- und Arbeitsort mit hoher Lebensqualität zu machen – was laut den Bürgerumfragen auch grundsätzlich gelungen ist. Auch der weitgehende Erhalt der Einwohnerzahlen in den letzten Jahrzehnten spricht dafür, dass in der Vergangenheit viele Weichen für die Entwicklung der Region richtig gestellt wurden.

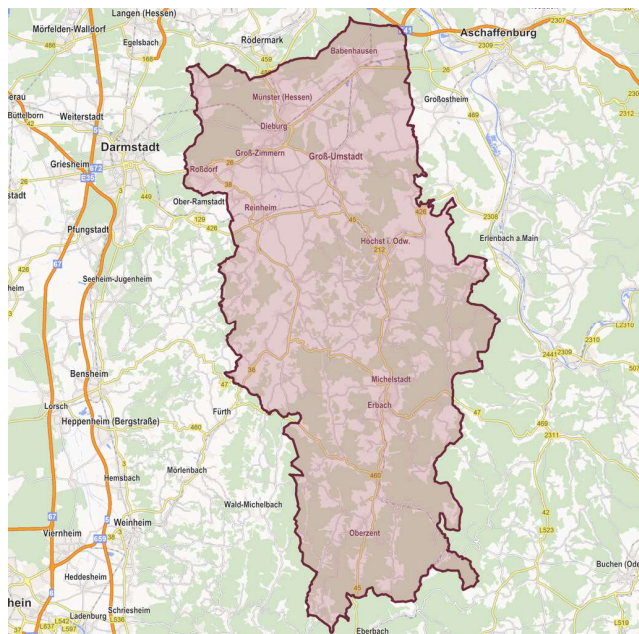

PLZ	Stadt / Ort / Gebiet	Einwohner	davon 65+	Fläche in qkm
64354	Reinheim	16.397	3.984	27,1
64380	Roßdorf	12.612	2.742	20,71
64385	Reichelsheim (Odenwald)	8.543	2.037	57,93
64395	Brensbach	5.022	1.224	24,9
64401	Groß-Bieberau	4.622	1.024	17,08
64405	Fischbachtal	2.733	568	13,21
64407	Fränkisch-Crumbach	3.121	820	16,23
64409	Messel	4.090	949	14,91
64711	Erbach	13.694	3.207	61,41
64720	Michelstadt	16.007	3.768	86,91
64732	Bad König	9.759	2.713	46,58
64739	Höchst i. Odw.	10.199	2.169	30,45
64743	Marbach	3	0	,17
64747	Breuberg	7.430	1.637	30,67
64750	Lützelbach	6.891	1.483	35,38
64753	Brombachtal	3.466	880	20,35
64756	Mossautal	2.427	626	48,52
64760	Oberzent	10.194	2.596	165,58
64807	Dieburg	15.566	3.320	23,74
64823	Groß-Umstadt	21.251	4.525	86,8
64832	Babenhausen	16.940	3.384	66,88
64839	Münster	14.689	2.847	20,41
64846	Groß-Zimmern	14.622	2.686	20,62
64850	Schaafheim	9.237	1.864	32,08
64853	Otzberg	6.404	1.383	41,86
64859	Eppertshausen	6.247	1.320	13,12

### Summen

**242.166**

**53.756**

**1.023.60**

Das gezeigte Gebiet wird vertraglich aufgeteilt in ein Exklusivgebiet und ein Optionsgebiet. Genauere Informationen erhalten Sie im persönlichen Gespräch.