

Der Landkreis Esslingen

Im Herzen Baden-Württembergs

Stadt und Region

Der Landkreis Esslingen ist eine Gebietskörperschaft in Baden-Württemberg. Der Landkreis gehört zur Region Stuttgart im Regierungsbezirk Stuttgart.

Der Landkreis Esslingen wird vom Neckar, der von Südwesten kommend in das Kreisgebiet eintritt, in zwei Teile geteilt. Der westliche Teil umfasst überwiegend die Filder-Hochebene, der östliche Teil hat Anteil an den Ausläufern der Schwäbischen Alb und am Schurwald.

Im Kreisgebiet mündet die Fils bei Plochingen in den Neckar, der bei Esslingen-Mettingen das Kreisgebiet in Richtung Stuttgart wieder verlässt.

Im Zukunftsatlas 2016 belegte der Landkreis Esslingen Platz 22 von 402 Landkreisen, Kommunalverbänden und kreisfreien Städten in Deutschland und zählt damit zu den Regionen mit „sehr hohen Zukunftschancen“. In der Ausgabe von 2019 lag er auf Platz 31 von 401.

Der Landkreis zeichnet sich außerdem durch ein reiches Kulturleben sowie ein dichtes Netz von Schulen, Hochschulen und Freizeiteinrichtungen aus.



Zahlen & Fakten



Einwohner
272.584



Davon 65+
54.563

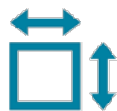

Fläche in qkm
211,62

Der Landkreis Esslingen gehört zu den bevölkerungsreichsten Landkreisen Deutschlands, verfügt in der Region Stuttgart über die meisten versicherungspflichtig Beschäftigten und hat eine der niedrigsten Arbeitslosenquote bundesweit. Nahezu einmalig ist die Verkehrsinfrastruktur: Auf Straßen, Schienen, per Flugzeug oder Schiff – der Landkreis ist mit den Metropolen Europas direkt verbunden. Vom Neckarhafen Plochingen fahren Personen und Güter bis nach Rotterdam.

Der Landesflughafen Stuttgart liegt auf Esslinger Kreisgebiet genauso wie die Landesmesse, die seit 2007 auf rund 100.000 m² Ausstellungsfläche das Schaufenster des Landes Baden-Württemberg ist.

Markant ist der ausgewogene Mix aus Weltfirmen sowie kleinen und mittelständischen Unternehmen. Insbesondere beim Maschinenbau und der Automobilzulieferindustrie ist unser Wirtschaftsraum führend.

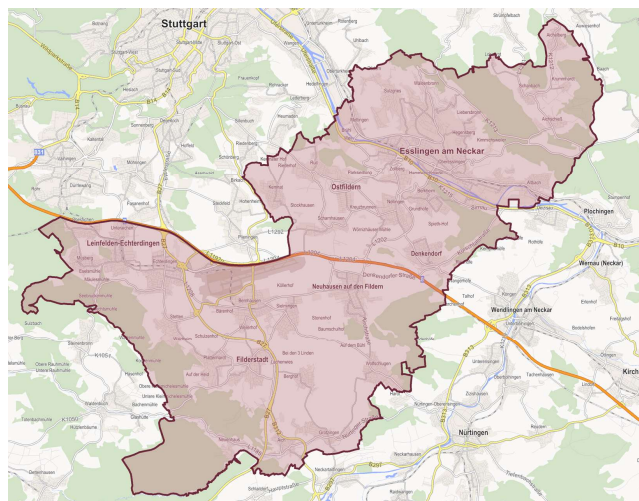

Der Landkreis Esslingen

PLZ	Stadt / Ort / Gebiet	Einwohner	davon 65+	Fläche in qkm
70629	Leinfelden-Echterdingen, Stuttgart Flughafen	0	0	5,57
70771	Leinfelden-Echterdingen	40.165	8.151	26,89
70794	Filderstadt	46.079	8.790	35,83
72631	Aichtal	9.893	1.988	23,6
72649	Wolfschlugen	6.375	1.402	7,12
73728	Esslingen-73728	18.851	3.237	3,51
73730	ES-Zell	19.564	3.769	15,77
73732	ES-Obertal	19.474	4.169	10,76
73733	ES-Mettingen	16.272	3.462	8,43
73734	ES-Berkheim	19.984	4.010	7,9
73760	Ostfildern	39.312	7.628	22,79
73765	Neuhausen auf den Fildern	11.849	2.375	12,43
73770	Denkendorf	11.149	2.229	13,04
73773	Aichwald	7.554	2.090	14,64
73776	Altbach	6.063	1.263	3,34

Summen

272.584

54.563

211.62

Das gezeigte Gebiet wird vertraglich aufgeteilt in ein Exklusivgebiet und ein Optionsgebiet. Genauere Informationen erhalten Sie im persönlichen Gespräch.